

埼玉県

～臨床研修プログラム～



埼玉県マスコット「コバトン」

1月20日(土)
9:00-16:20

オンラインツールGalimo使用
病院合同説明会 + 相談会

埼玉県庁

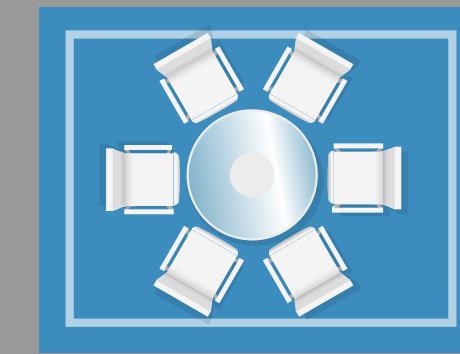

テスト会場

～病院説明会～

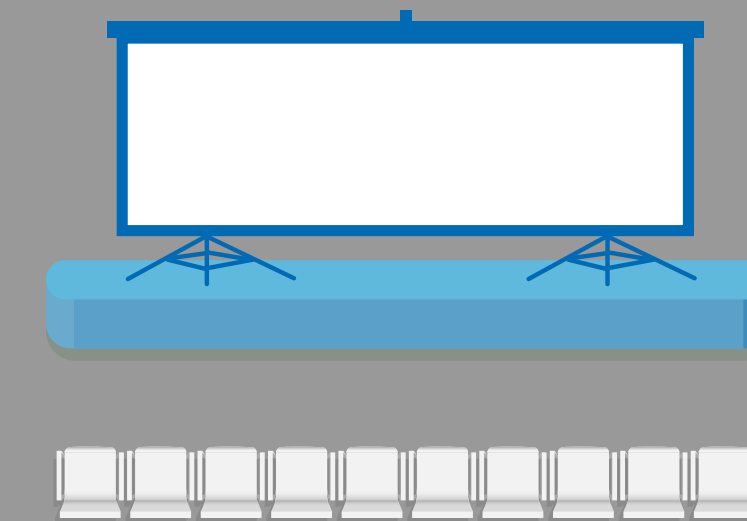

～相談会～

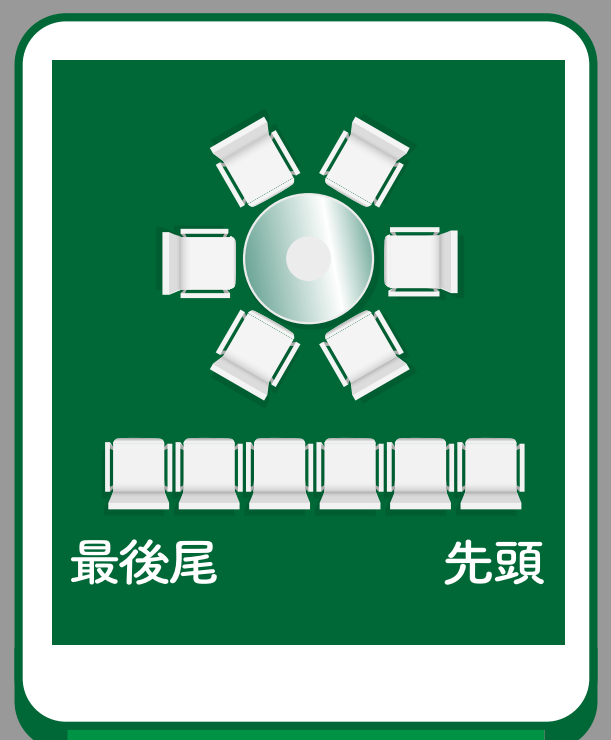

Entrance

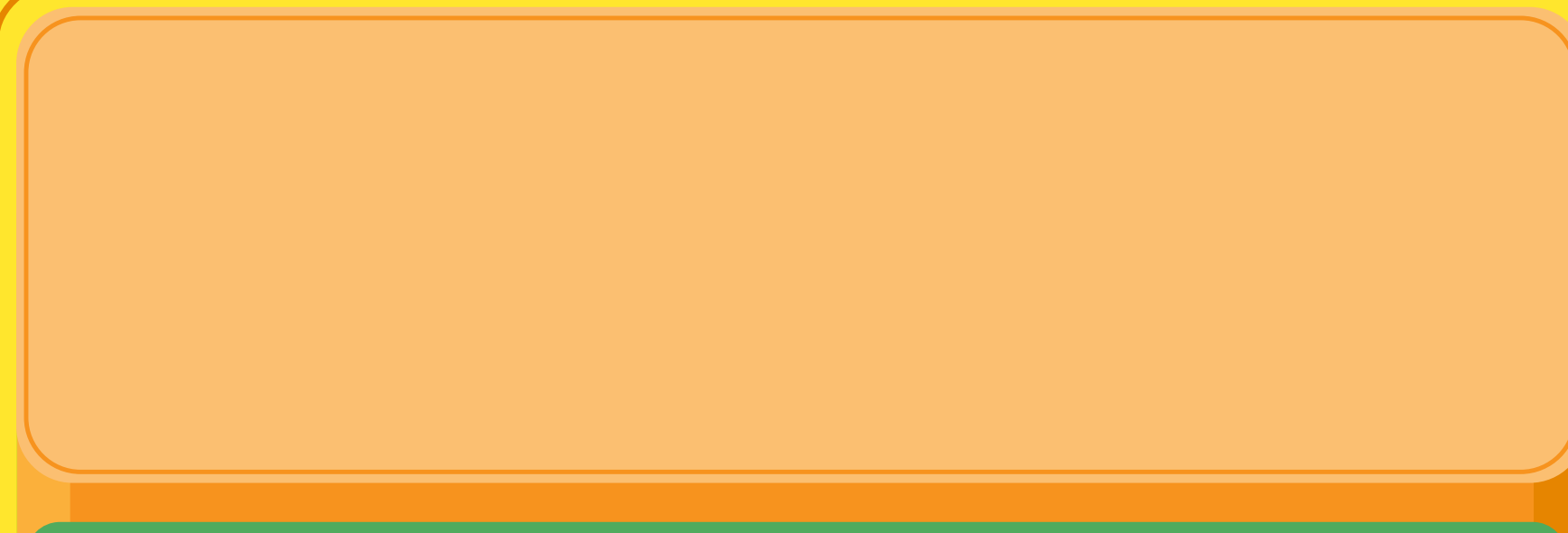

【ご参加にあたって】会場説明動画をご視聴のうえ、
病院説明会会場または相談会会場へお進みください。



「会場の回り方ガイド」は
こちらをクリック

医学生総合案内所

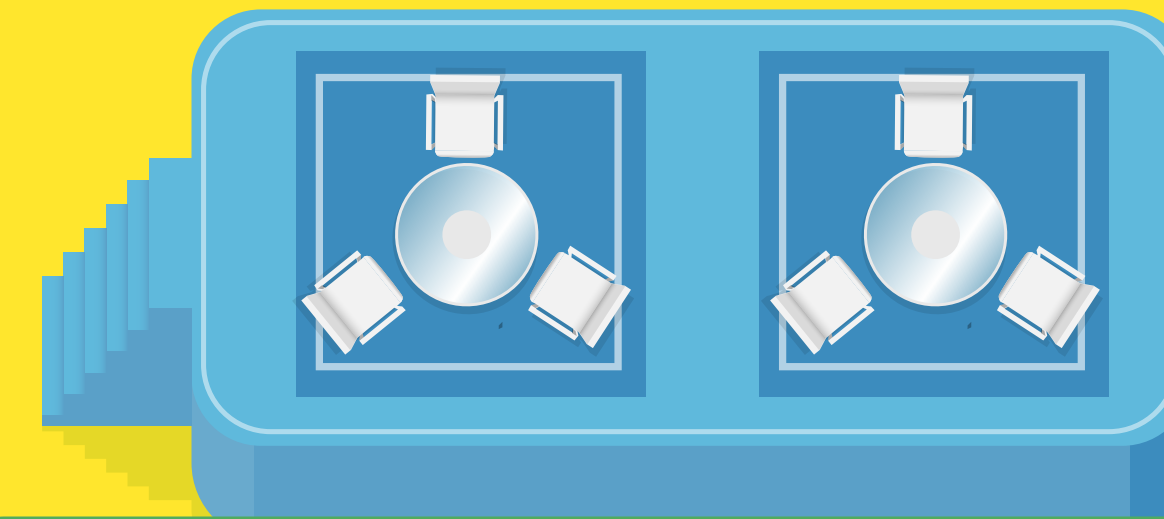

ご参加にあたってご不明な点など
ありましたらご相談ください。

運営サポート

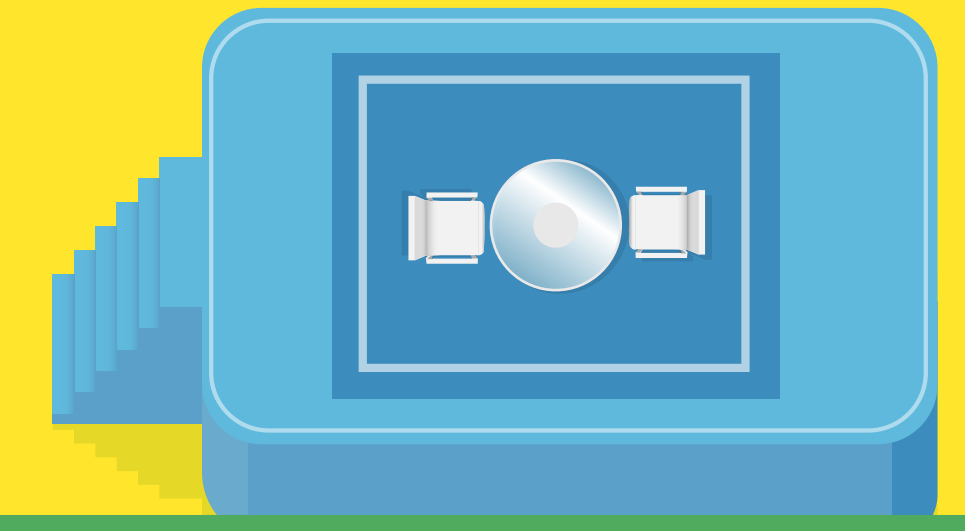

ご使用端末の不具合等が
ありましたらご相談ください。

～病院説明会会場～

視聴希望の病院の説明時間になりましたら、**左の説明会会場**にご着席ください。
カメラ・マイクはOFFでご参加いただけます。

病院説明会会場

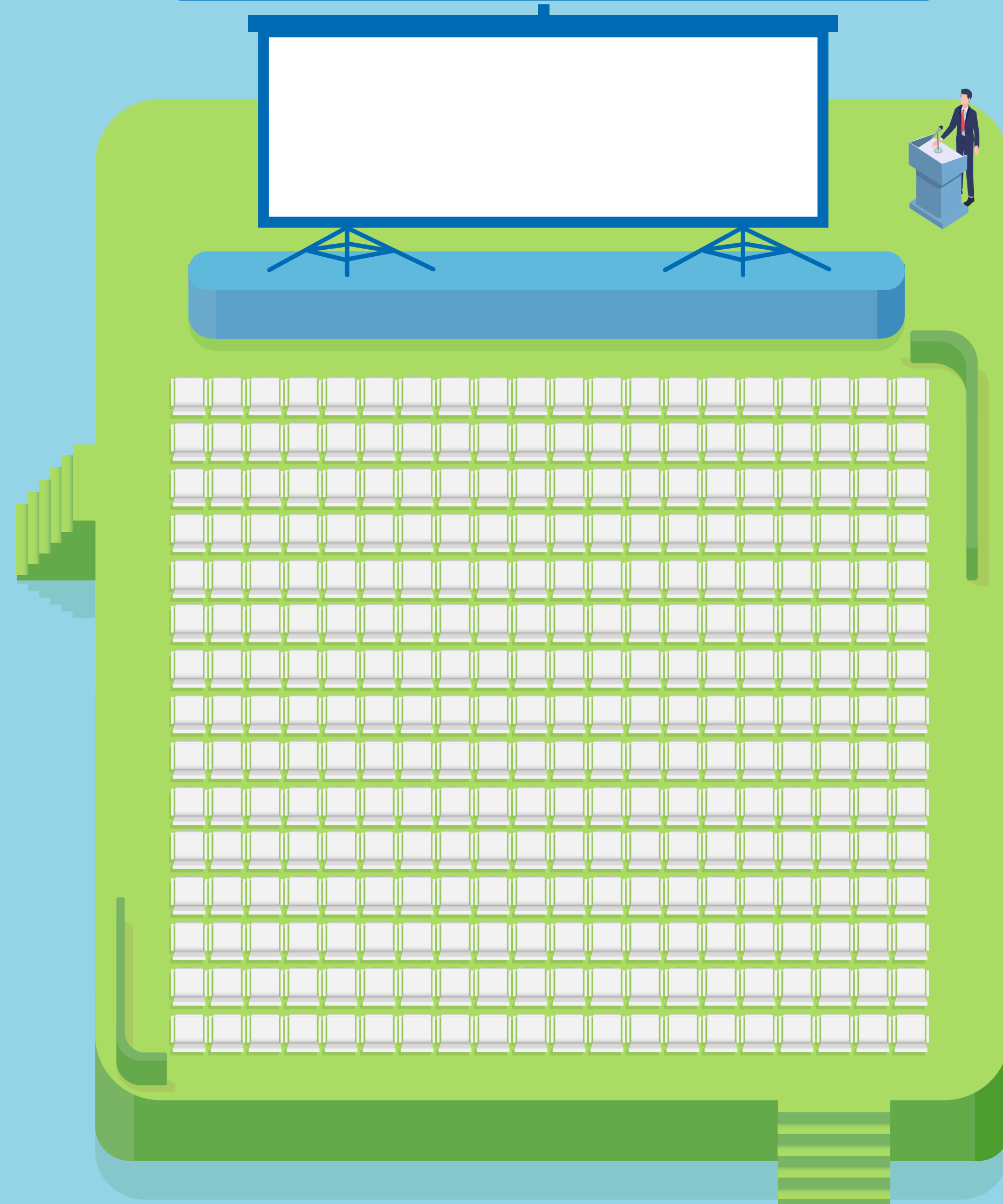

病院説明会スケジュール

時間	病院説明会
9:00～9:20	獨協医科大学埼玉医療センター
9:30～9:50	関越病院
10:00～10:20	済生会加須病院
10:30～10:50	彩の国東大宮メディカルセンター
11:00～11:20	みさと健和病院
11:30～11:50	新久喜総合病院
12:00～12:20	埼玉協同病院
12:30～12:50	北里大学メディカルセンター
13:00～13:20	埼玉医科大学病院
13:30～13:50	さいたま市民医療センター
14:00～14:20	埼玉医科大学国際医療センター
14:30～14:50	春日部中央総合病院
15:00～15:20	埼玉医科大学総合医療センター
15:30～15:50	自治医科大学附属さいたま医療センター
16:00～16:20	羽生総合病院

～相談会会場～

参加希望の病院の説明時間になりましたら、
相談会会場にご着席ください。
カメラ・マイクはONに設定のうえ
ご参加ください。

面談コーナー
病院からチャットに案内がきてから
相談コーナーに進んでください。

待機スペース
相談を希望される方はこちらをクリックし
病院からチャットで案内が入るまでは、
こちらでお待ちください。

相談会会場の説明

相談会会場①

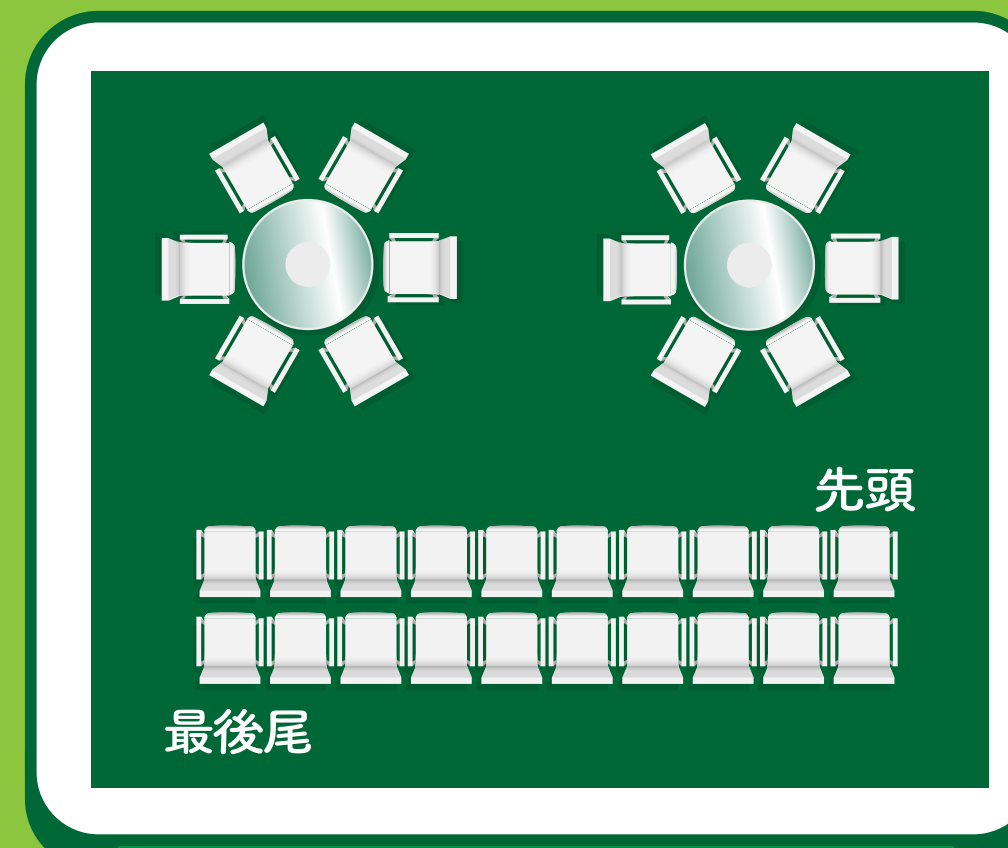

※満席の場合はこちらをクリック

～相談会スケジュール～

相談会会場①	相談会会場②
9:30～10:20 獨協医科大学埼玉医療センター	10:00～10:50 関越病院
10:30～11:20 済生会加須病院	
11:30～12:20 みさと健和病院	12:00～12:50 新久喜総合病院
12:30～13:20 埼玉協同病院	13:00～13:50 北里大学メディカルセンター
13:30～14:20 埼玉医科大学病院	14:00～14:50 さいたま市民医療センター
14:30～15:20 埼玉医科大学国際医療センター	15:00～15:50 春日部中央総合病院
15:30～16:20 埼玉医科大学総合医療センター	

相談会会場②

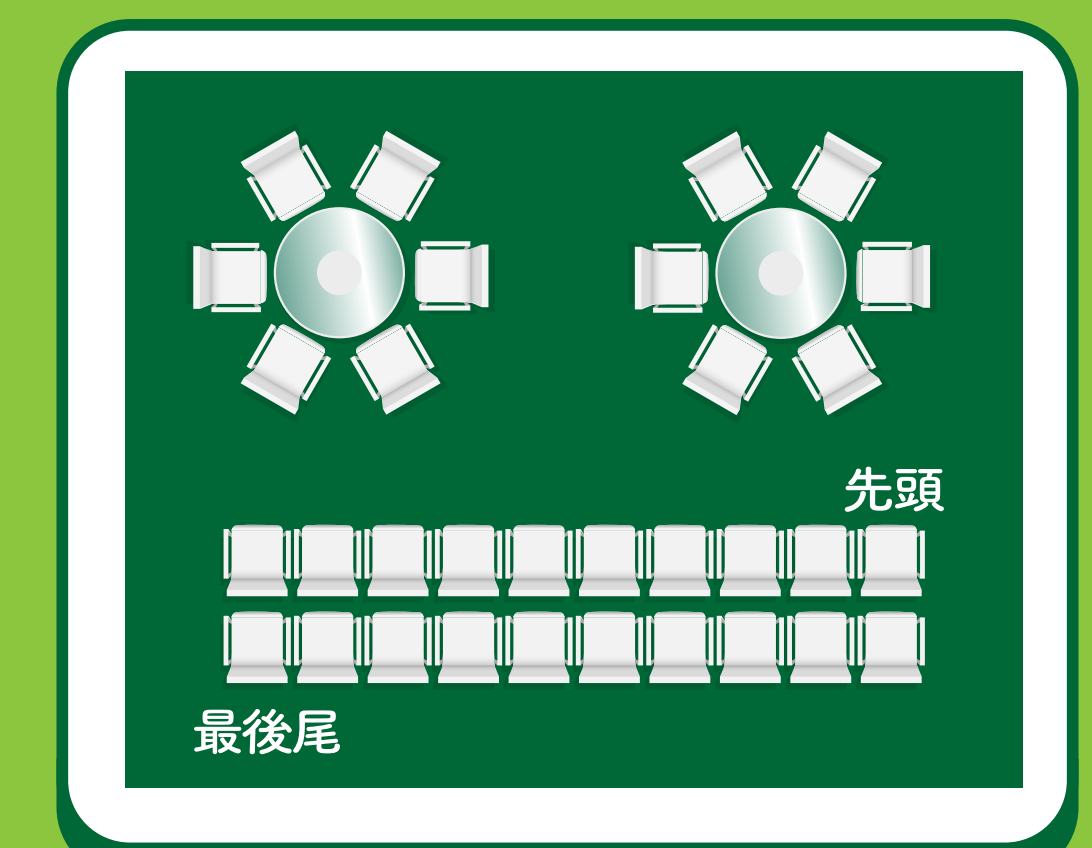

※満席の場合はこちらをクリック

～待合用動画スペース～

面談待機時にクリックして
ご視聴いただくことができます

